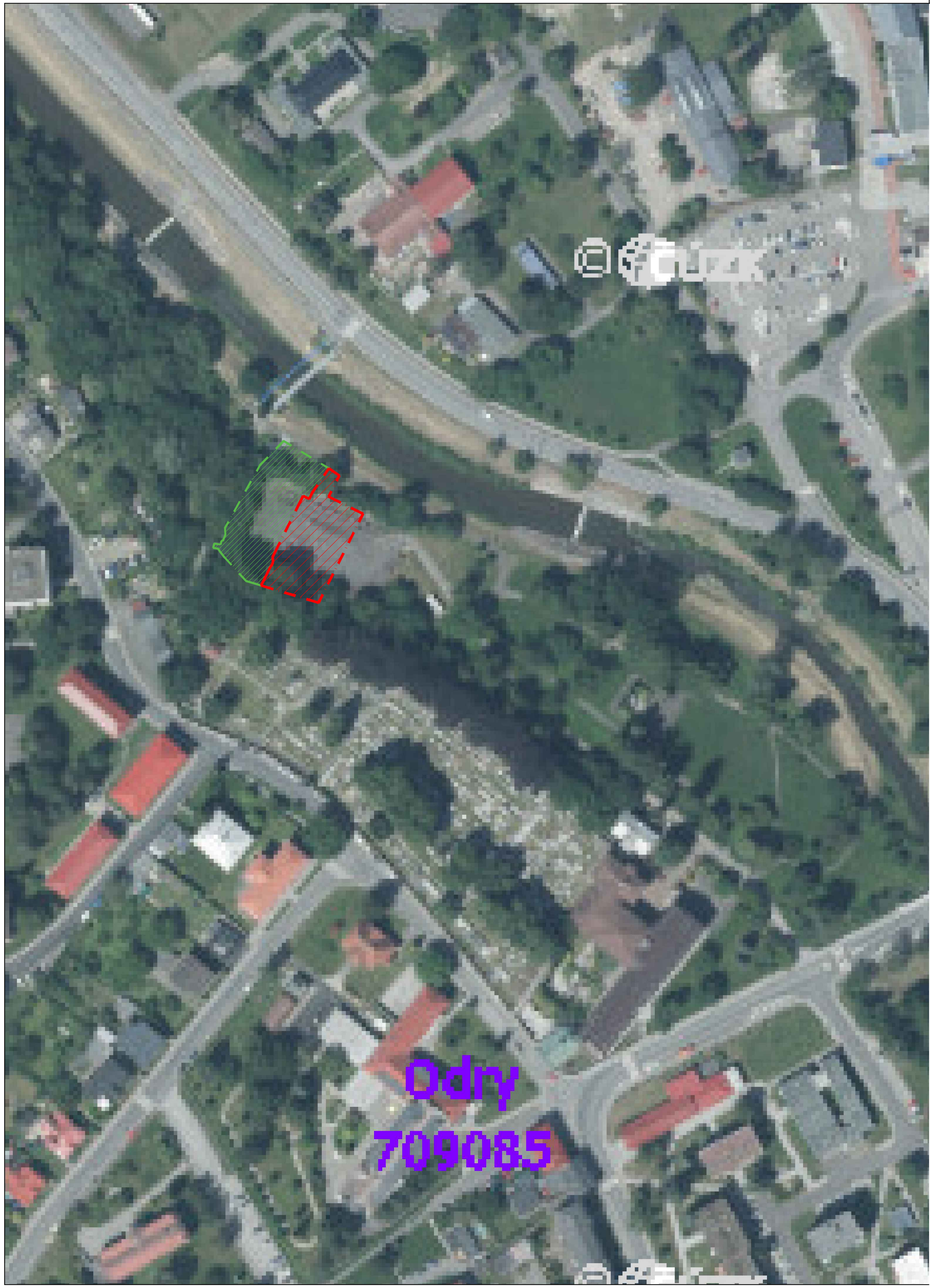

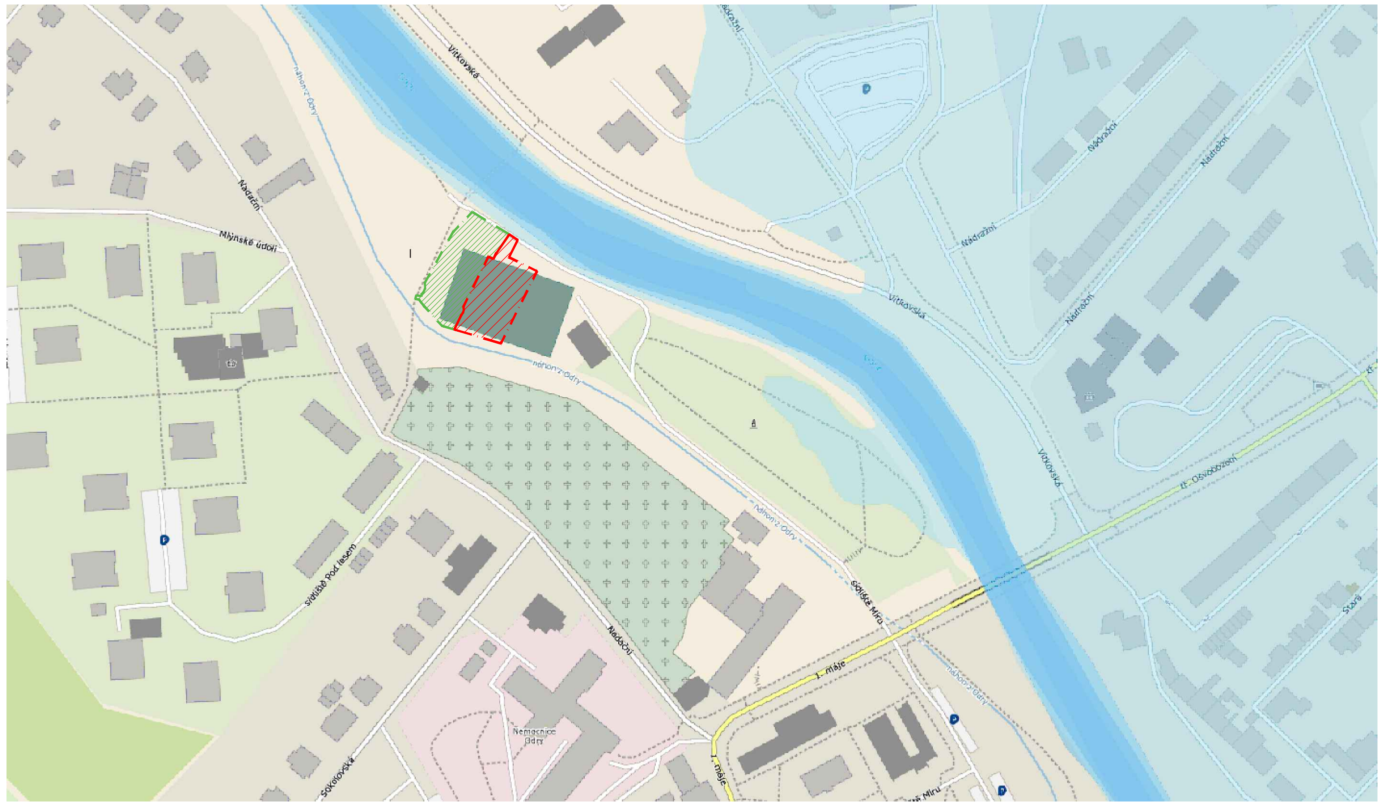

Vztah řešeného území k záplavovým územím (Elektronický digitální povodňový portál - Odra)

LEGENDA ZNAČENÍ

red dash-dot line	HRANICE ŘEŠENÉHO ÚZEMÍ, ETAPA II
green dash-dot line	HRANICE ŘEŠENÉHO ÚZEMÍ, ETAPA I
light blue swatch	ZÁPLAVOVÉ ÚZEMÍ Q100
medium blue swatch	ZÁPLAVOVÉ ÚZEMÍ Q20
dark blue swatch	ZÁPLAVOVÉ ÚZEMÍ Q5

Tato dokumentace je duševním vlastnictvím chráněným platnými zákony. Nesmí být bez předchozího písemného souhlasu autora kopírována, rozmnožována, upravována a zpřístupněna třetím osobám. | Projektant při návrhu, výpočtu a vypracování projektové dokumentace předpokládal, že stavba bude prováděna dle platných norem ČSN. | Textová část je nedílnou součástí dokumentace. | Veškeré rozměry konstrukcí jsou uvedeny ve skladebných rozměrech. | Stavbu dle této projektové dokumentace musí provádět odborná firma k tomu ze zákona způsobilá.

LAPLAN

LAPLAN a.s., Cejl 504/38, 602 00 Brno
IČO: 292 01 691, **laplan.cz**
ID datové schránky: f9umfsq

0,000 = 291,200 m n. m. - B.p.v.

Sportovní areál - Odry - etapa II

Název stavby: 1. máje 423/43, 742 35 Odry, parc. č. 1097/2, 1100, 1102, 1103/1, 1103/2, 2573/1, 2573/27, k.ú. Odry

Místo: Město Odry, Masarykovo náměstí 16/25, 742 35 Odry

Stavebník:

Stavební objekt: SO.04, SO.09.01, SO.09.03, SO.11, SO.12, SO.15, SO.16, SO.17

Část dokumentace: C - Situační výkresy

Stupeň dokumentace: DPS

Název výkresu	Měřítko	Formát
Situační výkres širších vztahů	1:200	420.00 x 297.00 mm

Číslo výkresu	Revize	Datum	Kótováno	Číslo zakázky	Sada
C1	00	02.7.2025	m	39_2309	

Projektant HIP: Ing. Marián Varjú

Vypracoval: Ing. Ondrej Líner

Odpovědný projektant: Ing. Marián Varjú